

Guatemala, 30 de Octubre de 2015
Informe 10-2015

Arquitecto
Juan Pablo Rosales Tinoco
Viceministro del Patrimonio Cultural y Natural
Su Despacho

Estimado Arquitecto Rosales:

De la manera más atenta me dirijo a usted con el propósito de presentarle mi informe de actividades mensuales conforme a lo estipulado en el **Contrato Administrativo por Servicios Técnico Profesionales Número 72-2015 aprobado mediante el Acuerdo Ministerial Número 18-2015**, correspondiente al mes de Octubre del presente año, y para el cobro de mis honorarios estoy presentando la factura número "B" y correlativo numero 00117.

INFORME CORRESPONDIENTE AL MES DE OCTUBRE DE 2015

ACTIVIDADES REALIZADAS EN LABORATORIO

Documentacion gràfica de tiestos de ceràmica.

1._ En base al Plan Operativo Anual (POA) 2015, se realizan los dibujos de material ceramico que la Dra. Marion Popenoe de Hatch ha analizado y posteriormente seleccionado para que se le realizara el dibujo correspondiente, dichos fragmentos se encuentran almacenados y resguardados en el Laboratorio de ceràmica del Parque Arqueologico Tak`alik Ab`aj.

La realización de los dibujos está compuesta por 2 tipos de dibujo:

- “Dibujo en original”
- “Dibujo en calco”
 - El “Dibujo en original” se realiza a lápiz en hojas de papel milimetrado y dependiendo de su tamaño se realiza a una cierta escala.
 - El “Dibujo en calco” es una repetición del dibujo en original con la diferencia que se dibuja con tinta china en papel Calco, asegurándolo con la técnica del punteado o utilizando el código de colores según sea el color de la pieza.

Dicha documentación consta de 2 dibujos de la pieza:

- ✓ Dibujo vista en planta,
- ✓ Dibujo vista de sección elevación.

Herramientas necesarias para la elaboración de los dibujos:

- ✓ Tablero para dibujo
- ✓ Hojas de papel bond milimetradas
- ✓ Hojas de papel calco
- ✓ Lápices
- ✓ Borrador
- ✓ Metro
- ✓ Juego de geometría
- ✓ Rapidógrafos
- ✓ Tinta china
- ✓ Juego de Leroy
- ✓ Niveles de pita

Metodología para la elaboración de los dibujos de fragmentos de cerámica:

- a. Se recibe del Laboratorio de cerámica el lote de los fragmentos de cerámica ya definidas para su dibujo.
- b. Usando el tablero de dibujo, la hoja de papel milimetrado, lápices, borrador, juego de geometría, se procede a realizar el Dibujo en original del fragmento de cerámica.
- c. Teniendo el dibujo en original, usando el papel calco, el juego de geometría, los rapidógrafos y el juego de Leroy, se procede a realizar el Dibujo en calco.
- d. Se devuelve al Laboratorio de cerámica el lote de los fragmentos de cerámica que se dibujaron.
- e. Los dibujos realizados se guardan en el Laboratorio de Cerámica.
- f. Se realiza un informe mensual de las piezas dibujadas.

Dicho trabajo contiene la descripción detallada de los resultados producidos según las actividades realizadas en el Parque Arqueológico Tak'alik Ab'aj del mes de Octubre de 2015. En este informe se incluyen las ilustraciones que ejemplifican los resultados obtenidos.

TABLA ILUSTRATIVA DE LOS CODIGOS DE COLORES PARA SOMBREAR LOS FRAGMENTOS DE CERAMICA.

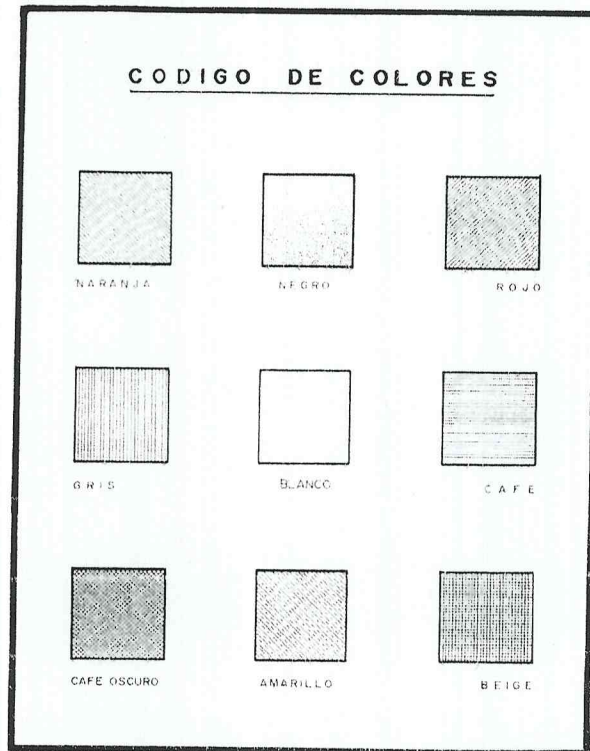

1._ FRAGMENTOS DE CERAMICA DIBUJADOS

No. de tiestos	Operación	Vajilla	Fase	Periodo
1	DD9r/12A	Grifo	Ixchiya	Preclásico Medio

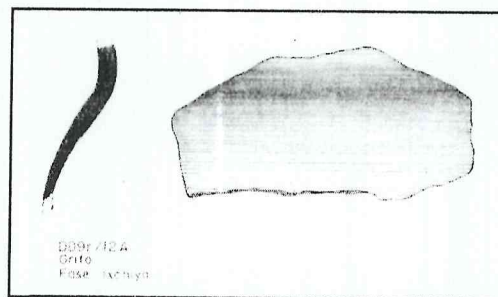

No. de tiestos	Operación	Vajilla	Fase	Periodo
1	H10b/7	Beca	Rocío	Preclásico Tardío

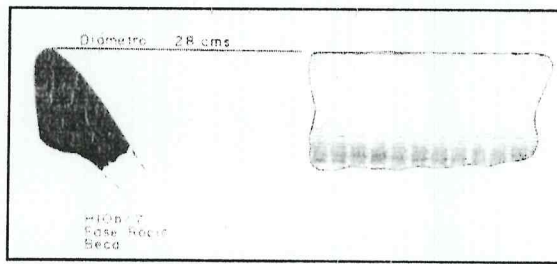

No. de tiestos	Operación	Vajilla	Fase	Periodo
1	E-3co/8	Presta	Alejos	Clásico Temprano

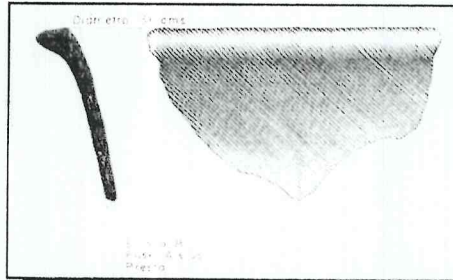

No. de tiestos	Operación	Vajilla	Fase	Periodo
1	DD9r/7A	Rofer	Alejos	Clásico Temprano

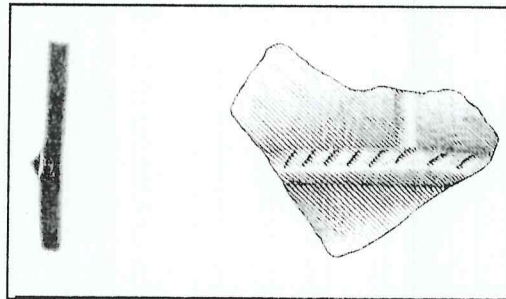

No. de tiestos	Operación	Vajilla	Fase	Periodo
1	DD9r/7A	Caneca	Alejos	Clásico Temprano

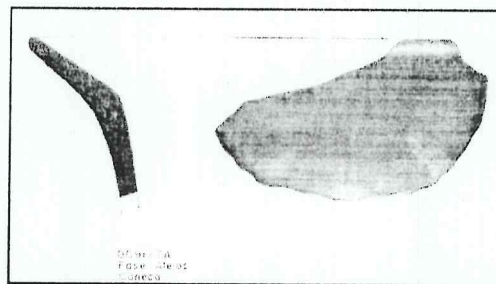

No. de tiestos	Operación	Vajilla	Fase	Periodo
1	H8ase/7	Fedura	Ixchiya	Preclásico Medio

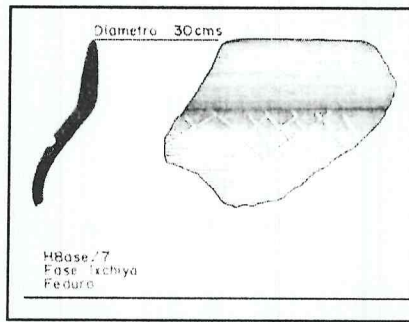

No. de tiestos	Operación	Vajilla	Fase	Periodo
1	H8ase/8 y/8a	Cafleche	Nil	Preclásico Medio

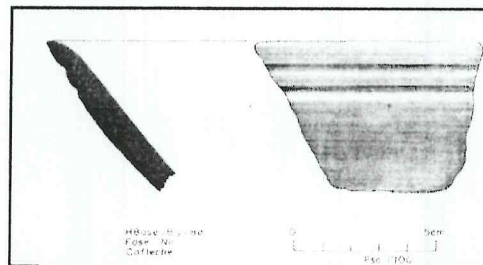

No. de tiestos	Operación	Vajilla	Fase	Periodo
1	E-3co/8	Santa Fe	Alejos	Clásico Temprano

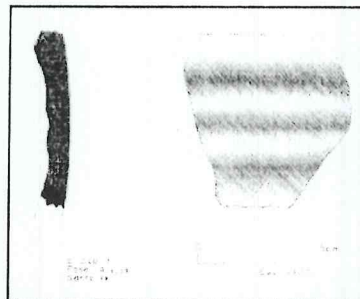

No. de tiestos	Operación	Vajilla	Fase	Periodo
1	F13c/10	Canero	Ixchiya	Preclásico Medio

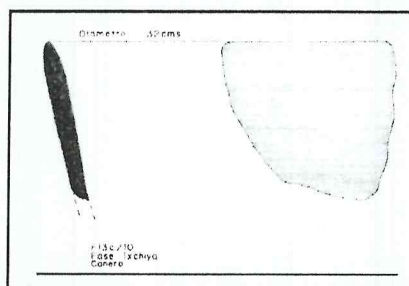

No. de tiestos	Operación	Vajilla	Fase	Periodo
1	E-3co/8	Santa Fe	Alejos	Clásico Temprano

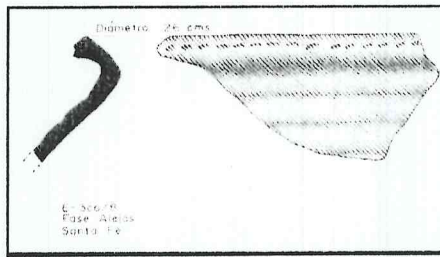

No. de tiestos	Operación	Vajilla	Fase	Periodo
1	DD9r/7A	Santiago	Alejos	Clásico Temprano

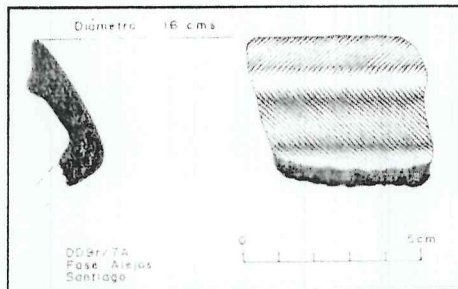

No. de tiestos	Operación	Vajilla	Fase	Periodo
1	F13c/14	Campana	Ixchiya	Preclásico Medio

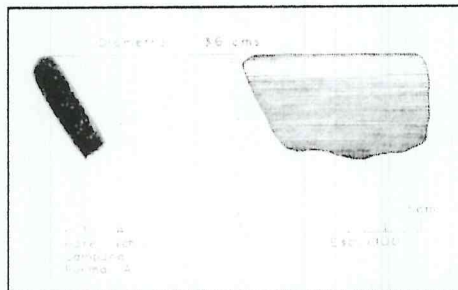

No. de tiestos	Operación	Vajilla	Fase	Periodo
1	CC4a(e3)/6a3	Caneca	Rocío	Preclásico Tardío

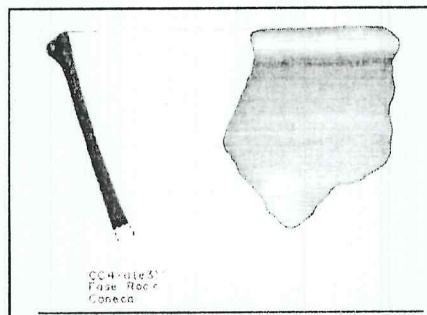

No. de tiestos	Operación	Vajilla	Fase	Periodo
1	E-3c/8	Rofer	Alejos	Clásico Temprano

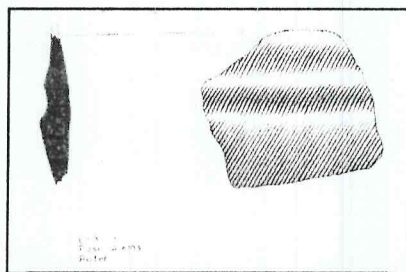

No. de tiestos	Operación	Vajilla	Fase	Periodo
1	E-3co/11	Caneca	Ruth	Preclásico Tardío

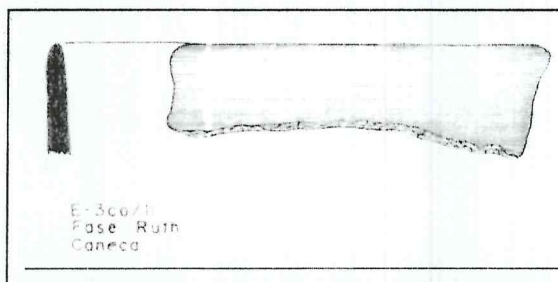

No. de tiestos	Operación	Vajilla	Fase	Periodo
1	DD9r/7A	Grifo	Alejos	Clásico Temprano

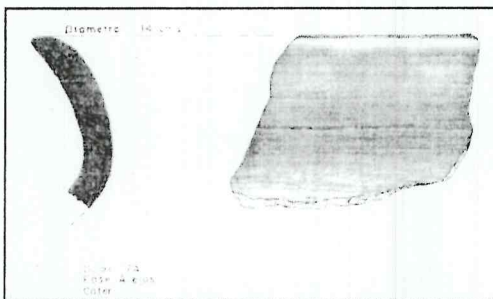

No. de tiestos	Operación	Vajilla	Fase	Periodo
1	DD9r/7A	Santiago	Alejos	Clásico Temprano

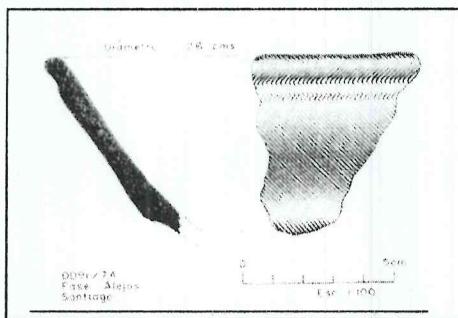

No. de tiestos	Operación	Vajilla	Fase	Periodo
1	E-3co/10	Beca	Ruth	Preclásico Tardío

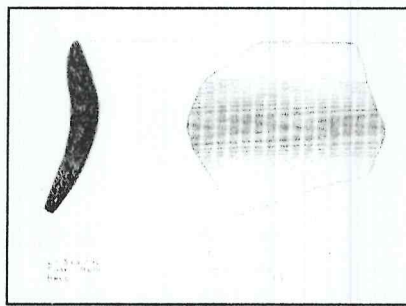

No. de tiestos	Operación	Vajilla	Fase	Periodo
1	DD9r/7A	Santiago	Alejos	Clásico Temprano

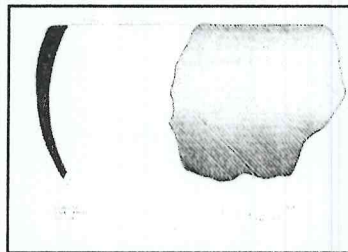

No. de tiestos	Operación	Vajilla	Fase	Periodo
1	H8ase/7	Caneca	Nil	Preclásico Medio

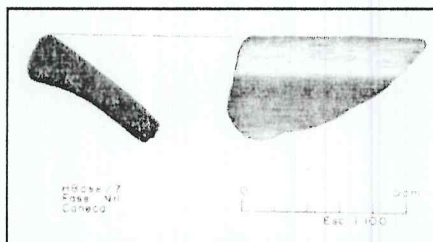

No. de tiestos	Operación	Vajilla	Fase	Periodo
1	F9m/11 y12A	Canero	Nil	Preclásico Medio

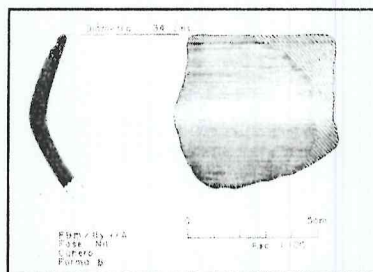

No. de tiestos	Operación	Vajilla	Fase	Periodo
1	E13c/14	Campana	Ixchiya	Preclásico Medio

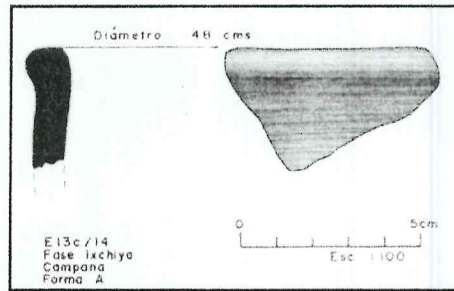

No. de tiestos	Operación	Vajilla	Fase	Periodo
1	E-3c/8a	Beca	Ruth	Preclásico Tardío

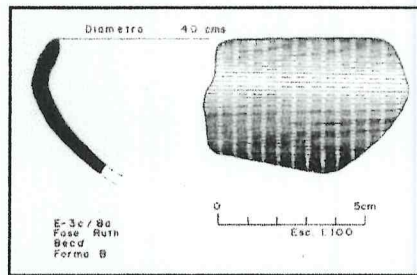

No. de tiestos	Operación	Vajilla	Fase	Periodo
1	E-3co/8	Granada	Ruth	Preclásico Tardío

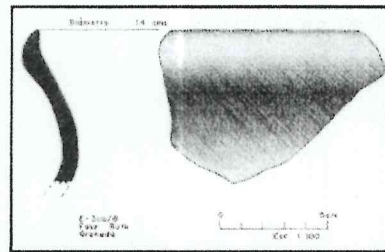

Resultados obtenidos:

1. Documentación grafica de tiestos de ceramica.

1.1_ Durante el mes de Octubre se realizo la documentacion grafica de 24 fragmentos de ceramica, dichos fragmentos se encuentran almacenados y resguardados en el Laboratorio de ceramica del Parque Arqueologico Tak'alik Ab'aj.

Vo. Bo.

ARQUEOLOGO
Miguel Orrego Corzo
 JEFE ADMINISTRATIVO
 PARQUE ARQUEOLÓGICO TAKALIK ABAJ

Rudy Estuardo López Escobar

Rudy Estuardo López Escobar